

## NAV CITY UPDATE VE KURULUMU

- İlk olarak [www.garmin.com.tr](http://www.garmin.com.tr) adresinde bulunan NavCITY update linkini tıklayınız.
- Kayıt ol ikonuna tıklayınız açılan panoyu doldurunuz. ( Örnek 1 )

### ÖRNEK 1:

Customer Registration	
Kullanıcı Adı	<input type="text"/>
Şifre	<input type="text"/>
Ünvan	<input type="text"/>
Ad	<input type="text"/>
Soyad	<input type="text"/>
Email	<input type="text"/>
Telefon	<input type="text"/>
GSM	<input type="text"/>
Fax	<input type="text"/>
Meslek	<input type="text"/>
Adres	<input type="text"/>
Şehir	ADANA
Ülke	<input type="text"/>

- Kullanıcı adı ve parolanızı giriniz ve tamam tuşuna basınız.
- Garmin cihazınızın seri numarasını ( Serino: Garmin cihazınızın arkasında bulunan kod ) giriniz ( Örnek 2 )

### Serino resmi

### ÖRNEK 2

Ürün Kodu Açıklama	Harita Kodu	Harita Açıklaması	İndirme Sayısı	Son Harita Versiyonu	Harita Versiyonu		
LALE İale aydın		Seri Numarası	11111				<input type="button" value="Bul"/>
CdKey : 1111 aaaa bbbb cccc dddd							
TÜRKİYE NAVCITY TÜRKİYE HARİTA							
	M0001	NAV CITY TÜRKİYE HARİTA2	1	1.1	1.1	<a href="#">Download</a>	
	M0011	NAV CITY TÜRKİYE HARİTA3	0		1.0	<a href="#">Download</a>	

- Download tıklayınız.
- NavCITY Türkiye haritasını bilgisayarınıza indiriniz. ( **NOT: 2 defa ücretsiz update hakkınız vardır.** )

Örnek 2 de bulunan CdKey 25 haneli kodunuzu kopyalayıp bilgisayarınızda herhangi bir dosyaya kaydediniz.

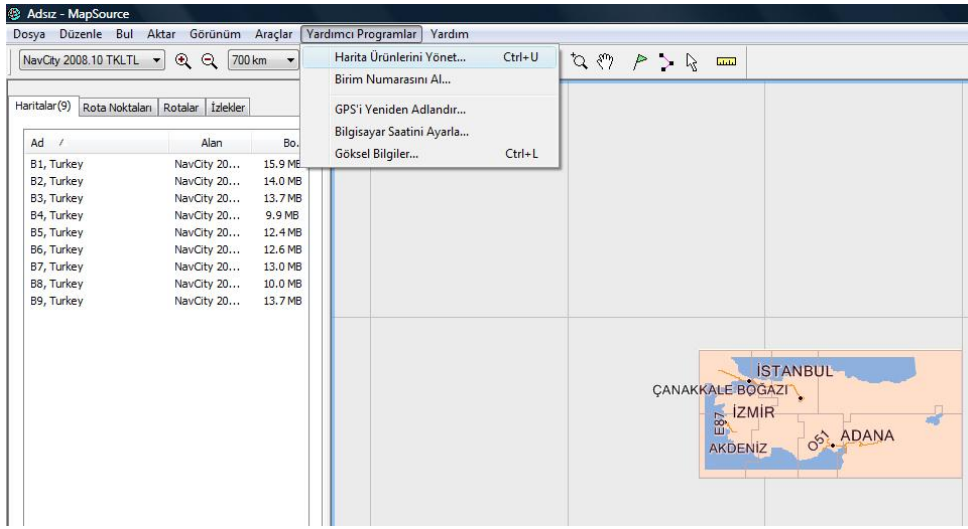

NOT: ( **25 Karekterli Kodunuzu Lütfen Saklayınız ileride Update leminiz için Gereklidir.** )

- Download işlemi bittikten sonra zipli olan dosyayı açınız.
- Çıkan dosyanın içindeki **SETUP** dosyasını bilgisayarınıza kurunuz.
- Kurulum programı çalıştırınız.
- Yardım Programları → Harita Ürünlerini Yönet →

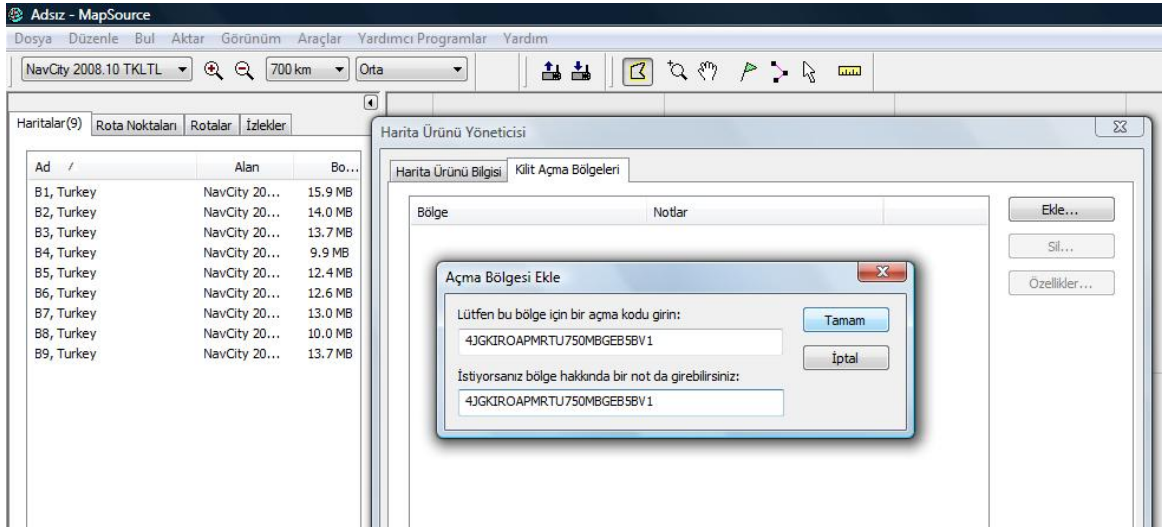

- Kilit Açma Bölgeleri → Ekle →
- 25 karakterli açma kodunuzu giriniz
- Kapat



- Haritanı? kullanıma hazır?
- Haritanın üzerine gelerek  (Harita Aracı) ikonu ile haritanın tamamını seçin.
- Haritayı? Cihazınıza yüklemek için  (Cihaza Gönder) ikonunu tıklayın.



- Cihazın harita güncellemesi bitmiştir.

## NOT:

Harita Gps cihazza indirilirken hata verir ve yüklemeyi durdurursa lütfen aşağıda ki işlemi yapınız.

Bilgisayarın C:\ sürücüsünde ki **Garmin** klasörünün bir kopyasını (dosyanın içindekiler ile birlikte) oluşturup C:\ e yükleyiniz.

Kopyaladığınız ikinci dosyanın adını **GARMIN** olarak değiştirin.

Bu işlemleri yaptıktan sonra tekrar Map Source programından tekrar cihaza gönderme işlemi yapın.